

Deskundigenbericht voor de Kantonrechter

ten behoeve van de aanvraag voor een beschermingsmaatregel

Rechtszaaknummer :

Aanvraag voor : Selecteer de betreffende beschermingsmaatregel

Gegevens Orthopedagoog / Psycholoog

Naam :

Beroep :

Registratie NVO :

Registratie NIP :

Correspondentieadres : Selecteer de betreffende instelling

Adres :

Postcode :

Plaats :

Telefoonnummer :

E-mail :

Gegevens aanvragende partij

Naam cliënt :

Geboren :

Bezoekadres :

Telefoonnummer :

E-mailadres :

Correspondentieadres : Selecteer de betreffende instelling

Selecteer een locatie of cluster

Adres :

Postcode :

Plaats :

Naam :
Geb. datum :

Aanvraag: Onder Curatele/mentorschap/bewindvoering
Kantongerecht Apeldoorn

Gegevens van belangenbehartiger van de zorginstelling

Bestuurder / Directeur :
Correspondentieadres :
Telefoonnummer :
E-mailadres :

Gegevens van familie, de verzoekers

1. (Wettelijke) vertegenwoordiger :
Correspondentieadres :
Telefoonnummer :
E-mailadres :

 2. (Wettelijke) vertegenwoordiger :
Correspondentieadres :
Telefoonnummer :
E-mailadres :
-

Inrichting van het onderzoek & samenwerking met een volwassen cliënt met VB

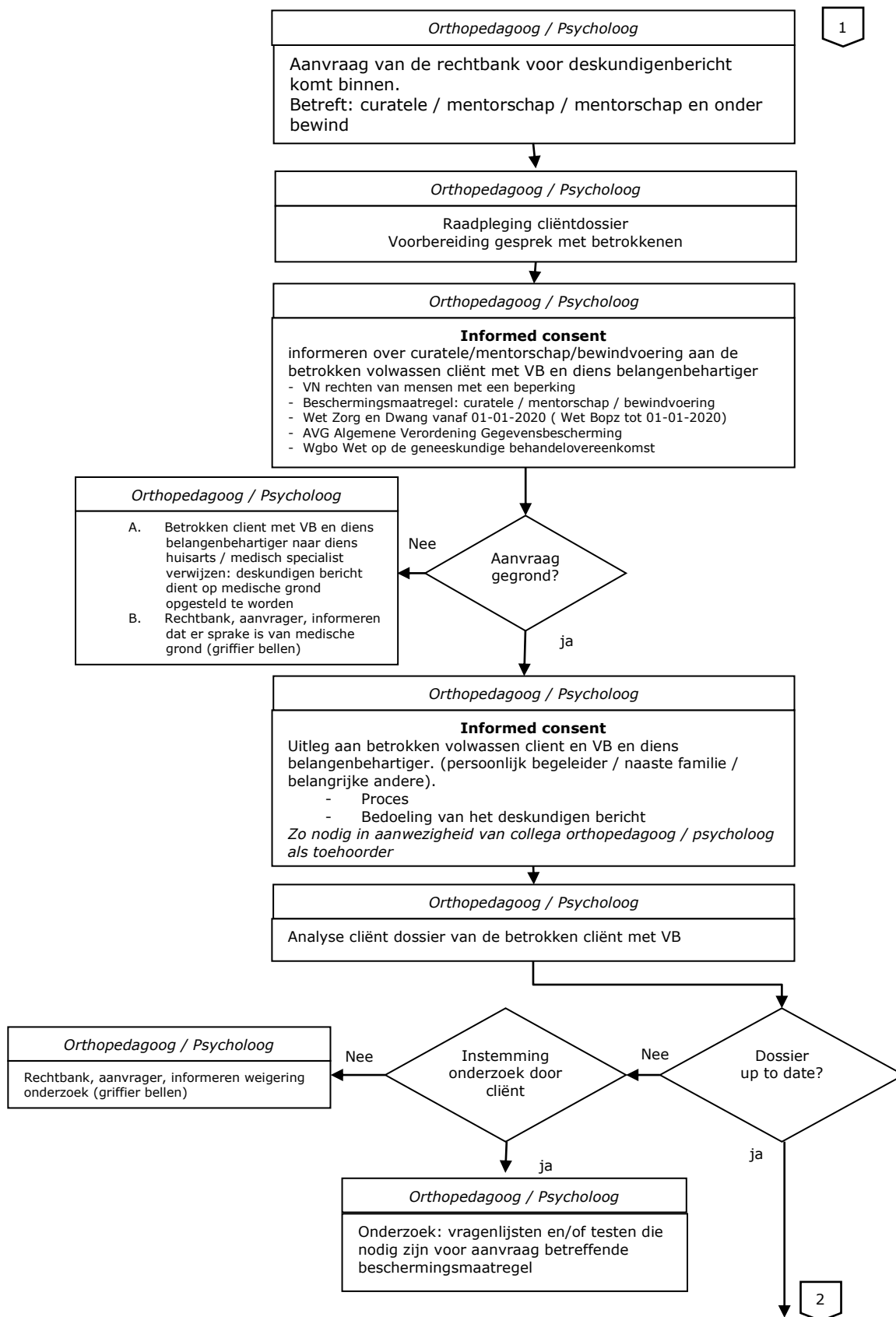

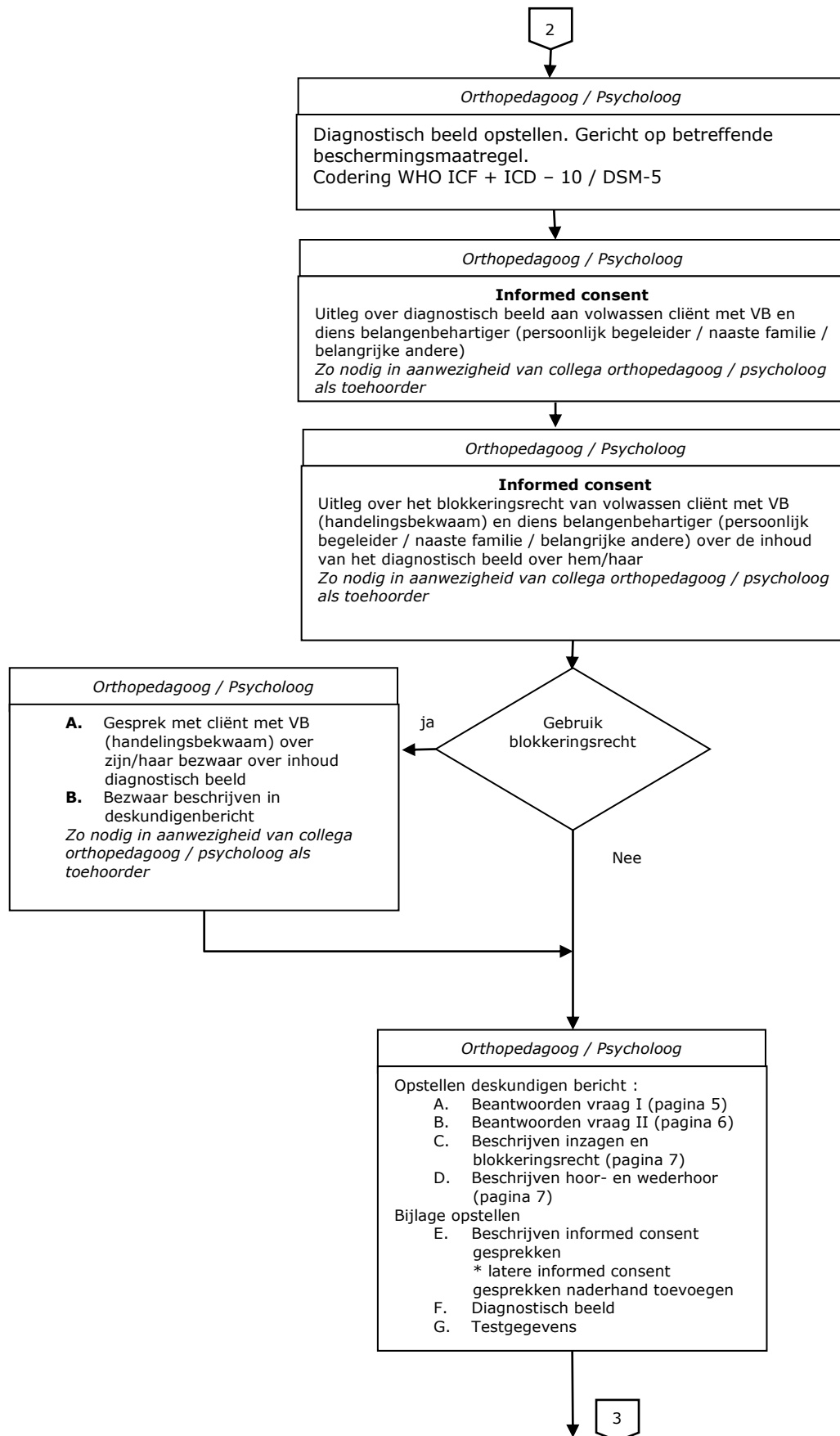

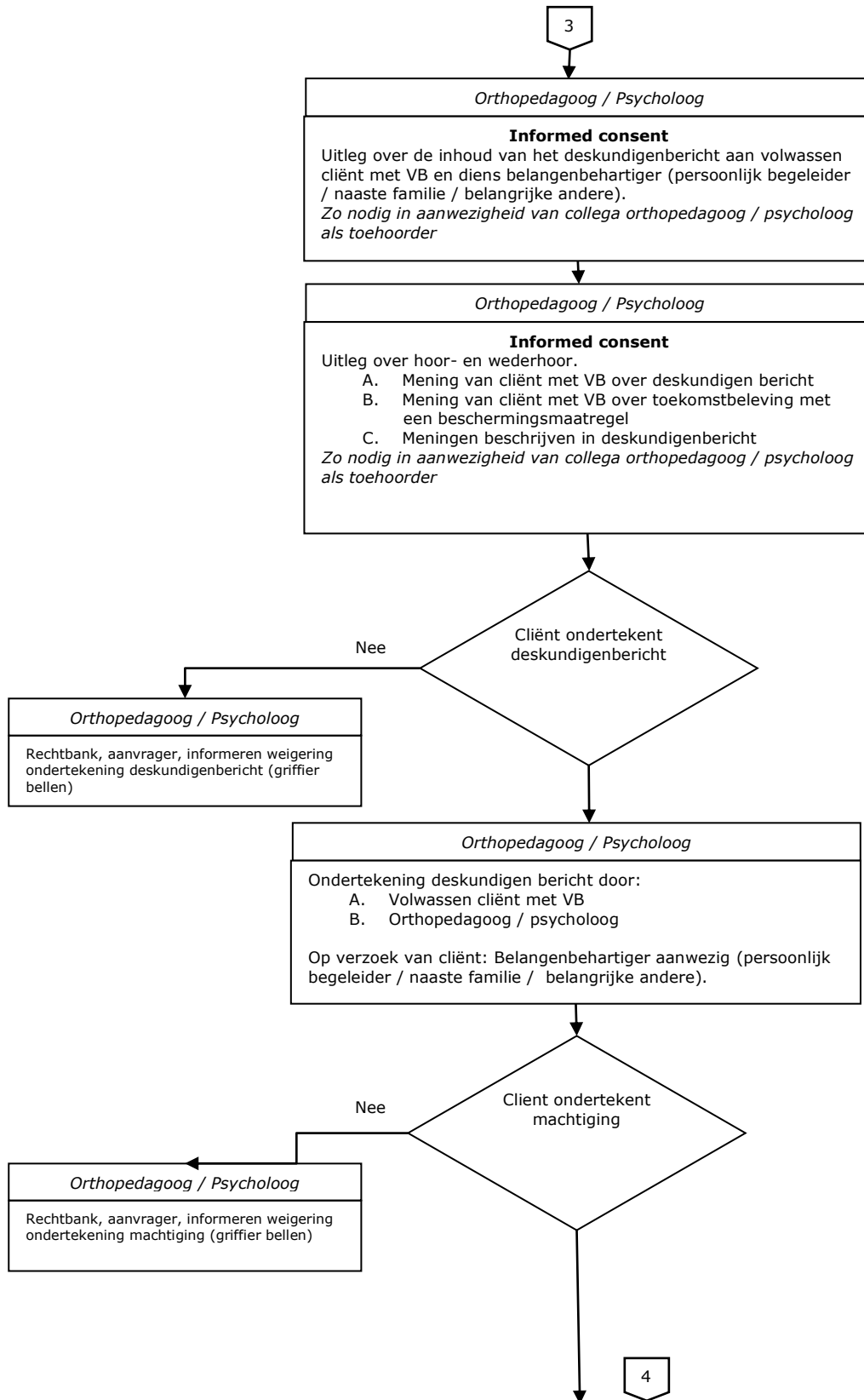

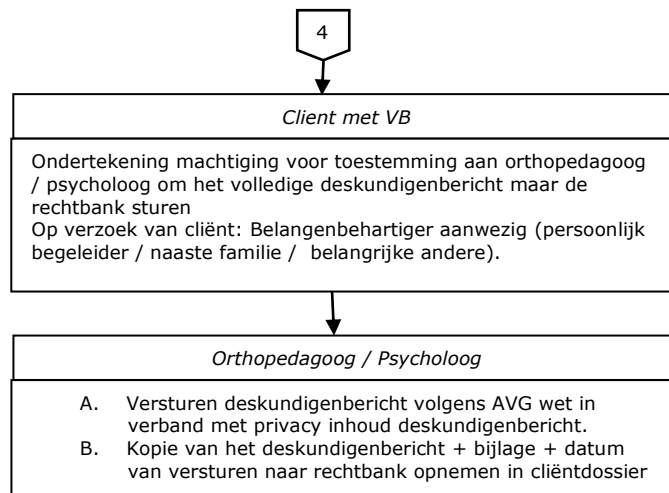

Naam :

Aanvraag: Onder Curatele/mentorschap/bewindvoering

Geb. datum :

Kantongerecht Apeldoorn

Vragen

VRAAG I

Is er sprake van Handelingsonbekwaamheid op het gebied van het behartigen van vermogensrechtelijke- en financiële belangen in de huidige en toekomstige zorgcontext?

Antwoord

Orthopedagoog / Psycholoog beeldvorming aan de hand van diagnostische gegevens:

Opmerkingen van de onderzoeker

Belang van aanwezigheid van partij tijdens rechtszitting:

Gewenste expertise van curator of bewindvoerder voor het uitoefenen van de beschermingsmaatregel bij de partij:

VRAAG II

Is er sprake van Handelingsonbekwaamheid om rechtshandelingen te verrichten op het gebied van het behartigen van persoonlijke belangen op het gebied van gezondheid, verzorging, begeleiding en behandeling in de huidige en toekomstige zorgcontext?

Is er sprake van Wilsonbekwaamheid ter zake op het gebied van weloverwogen besluiten nemen over de persoonlijke gezondheid en medische behandeling in de huidige en toekomstige zorgcontext?

Antwoord :

Orthopedagoog / Psycholoog beeldvorming aan de hand van diagnostische gegevens:

Opmerkingen van de onderzoeker

Belang van aanwezigheid van partij tijdens rechtszitting:

Gewenste expertise van curator of mentor voor het uitoefenen van de beschermingsmaatregel bij de partij:

Naam :
Geb. datum :

Aanvraag: Onder Curatele/mentorschap/bewindvoering
Kantongerecht Apeldoorn

Inzage- en blokkeringsrecht

Uitleg aan partij over diens cliëntgegevens in het Diagnostisch beeld.

Plaats :

Datum :

Aanwezig : Partij, naam:
 Belangenbehartiger van partij, naam:
 Gedragskundige, naam:
 Toehoorder, naam:

Mening van partij over de inhoud van het deskundigenbericht met betrekking tot de aanvraag van de diagnostisch beeld:

Hoor en wederhoor

Uitleg aan partij over de antwoorden van de onderzoeker op de vraag naar handelingsonbekwaamheid

Plaats :

Datum :

Aanwezig : Partij, naam:
 Belangenbehartiger van partij, naam:
 Gedragskundige, naam:
 Toehoorder, naam:

Mening van partij over de inhoud van het deskundigenbericht met betrekking tot de aanvraag van de beschermingsmaatregel:

Mening van partij over de inhoud van de toekomstbeleving met betrekking tot de aanvraag van de beschermingsmaatregel:

Naam :
Geb. datum :

Aanvraag: Onder Curatele/mentorschap/bewindvoering
Kantongerecht Apeldoorn

Ondertekening deskundigenbericht

Datum : Datum :
Gedragskundige : Partij :
Handtekening : Handtekening :

Machtiging van partij

De Orthopedagoog / Psycholoog heeft toestemming van partij om dit Deskundigenbericht ten behoeve van de aanvraag voor Selecteer een beschermingsmaatregel naar de Rechtbank te sturen.

Datum :
Handtekening :

Naam :

Aanvraag: Onder Curatele/mentorschap/bewindvoering

Geb. datum :

Kantongerecht Apeldoorn

Bijlage

Informed consent:

Bijlage

Diagnostisch beeld

- A. Orthopedagoog / Psycholoog diagnostiek ten behoeve het Deskundigenbericht voor de Rechtbank: Menselijk Functioneren WHO ICF Classification System of Functioning, Disability and Health, 2008. Het menselijk functioneren wordt vanuit het perspectief van het menselijk organisme, het menselijk handelen en de mens als deelnemer aan het maatschappelijk leven beschreven.

Bron:

Gedragdeskundig cliëntdossier,- naam (Orthopedagoog / Psycholoog) - afdeling I&A, De Passerel te Apeldoorn, (jaartal).

A I *Functies:*

Fysiologische en mentale eigenschappen van het menselijk organisme.

Afwijkingen in- of verlies van functies of anatomische eigenschappen:

1. Mentale functies;
2. Sensorische functies en pijn;
3. Stem en spraak;
4. Medische diagnose: Hart, bloedvaten, immuunsysteem en ademhaling;
5. Medische diagnose: Spijsverterings-, metabool- en hormoonstelsel;
6. Medische diagnose: Urogenitaal en seksuele functies;
7. Medische diagnose: Bewegingssysteem en mobiliteit;
8. Medische diagnose: Functies van de huid en verwante structuren.

A II: *Anatomische eigenschappen;*

1. Anatomische eigenschappen van zenuwstelsel;
2. Anatomische eigenschappen van oog, oor en verwante structuren;
3. Anatomische eigenschappen van structuren betrokken bij stem en spraak;
4. Anatomische eigenschappen van hart- en bloedvatenstelsel, afweersysteem en ademhalingsstelsel;
5. Anatomische eigenschappen van spijsvertering, metabool stelsel en hormoonstelsel;
6. Anatomische eigenschappen van urogenitaal stelsel;
7. Anatomische eigenschappen van structuren verwant aan beweging;
8. Anatomische eigenschappen van huid en verwante structuren.

A III Activiteiten en participatie:

Onderdelen van iemands handelen en van iemands deelname aan het maatschappelijk leven. Het betreft beperkingen met het uitvoeren van activiteiten: taken en handelingen in de eigen omgeving. Het betreft problemen met het deelnemen aan het maatschappelijk leven, in de eigen sociale context, met externe factoren.

1. Leren en toepassen van kennis;
2. Algemene taken en eisen;
3. Communicatie;
4. Mobiliteit;
5. Zelfverzorging;
6. Huishouden;
7. Tussenmenselijke interacties en relaties;
8. Belangrijke levensgebieden;
9. Maatschappelijk, sociaal en burgerlijk leven.

A IV Externe factoren: De fysieke en sociale omgeving waarin mensen leven

Belemmerende externe factoren:

1. Producten en technologie;
2. Natuurlijke omgeving en door de mens aangebrachte veranderingen daarin;
3. Ondersteuning en relaties die ondersteuning bieden;
4. Attitudes;
5. Diensten, systemen en beleid.

Ondersteunende externe factoren:

1. Producten en technologie;
2. Natuurlijke omgeving en door de mens aangebrachte veranderingen daarin;
3. Ondersteuning en relaties die ondersteuning bieden;
4. Attitudes;
5. Diensten, systemen en beleid.

- B Orthopedagoog / Psycholoog diagnostiek ten behoeve het Deskundigenbericht voor de Rechtbank: Psychische stoornissen en Gedragsstoornissen.
WHO ICD-10 Classification of impairments, disabilities and handicaps, 1994.
NB. ICF classificatiesysteem en ICD-10 classificatiesysteem zijn complementair.
Bron:
Gedragsdeskundig cliëntdossier, naam (Orthopedagoog / Psycholoog), afdeling I&A, de Passerel te Apeldoorn, (jaartal).

Gezondheidsdomein: beschadigingen, onvermogen en belemmeringen:

1. Organische stoornissen: zie ad. A) ICF classificatie;
2. Schizofrenie, schizotypische- en waanstoornissen;
3. Stemmingsstoornissen (affectieve stoornissen);
4. Neurotische, stress-gebonden en somatische stoornissen;
5. Gedragsstoornissen samengaan met lichamelijke stoornissen en symptomen;
6. Stoornissen van persoonlijkheid en gedrag op volwassen leeftijd;
7. Zwakzinnigheid (ernst geestelijke stoornis, IQ normering en leeftijdsequivalent functioneringsniveau);
8. Stoornissen in psychische ontwikkeling (ernst gebaseerd op sociaal-emotionele ontwikkelingsleeftijd);
9. Gedragsstoornissen en emotionele stoornissen die doorgaan op kinderleeftijd en in adolescentie; beginnen;
10. Andere aandoeningen die in verband gebracht worden met psychische stoornissen en gedragsstoornissen;

C Middelen gebruik (drank- en/of drugsmisbruik)

D Medicatie

Naam :

Aanvraag: Onder Curatele/mentorschap/bewindvoering

Geb. datum :

Kantongerecht Apeldoorn

Bijlage

Testgegevens

Naam :
Geb. datum :

Aanvraag: Onder Curatele/mentorschap/bewindvoering
Kantongerecht Apeldoorn