

Dit is
Zonhove!

Met zorg wonen, werken, leren, leven



SWZ is een onderdeel van de gemeente Zonhoven

Hartelijk welkom!

Ontplooi je mogelijkheden bij/met SWZ



SWZ?

Wie is SWZ, wat doet SWZ en waar staat SWZ voor?

**SWZ voegt waarde toe aan het leven van mensen met een beperking.
Van mens tot mens, met hart én hoofd!**

Kernactiviteiten:

Wonen, werken, behandeling, begeleiding, leren en vrije tijd besteding:

Doelgroep:

- Mensen met een lichamelijke beperking (LB).
- Mensen met een (ernstige) meervoudige beperking (MB).
- Mensen met een Niet-aangeboren Hersenletsel (NAH).

Kernwaarden:

Respectvol, Slagvaardig, Verantwoordelijk, Vraaggericht



Locatieoverzicht - 1

Regio Noordoost en Zuidoost Brabant

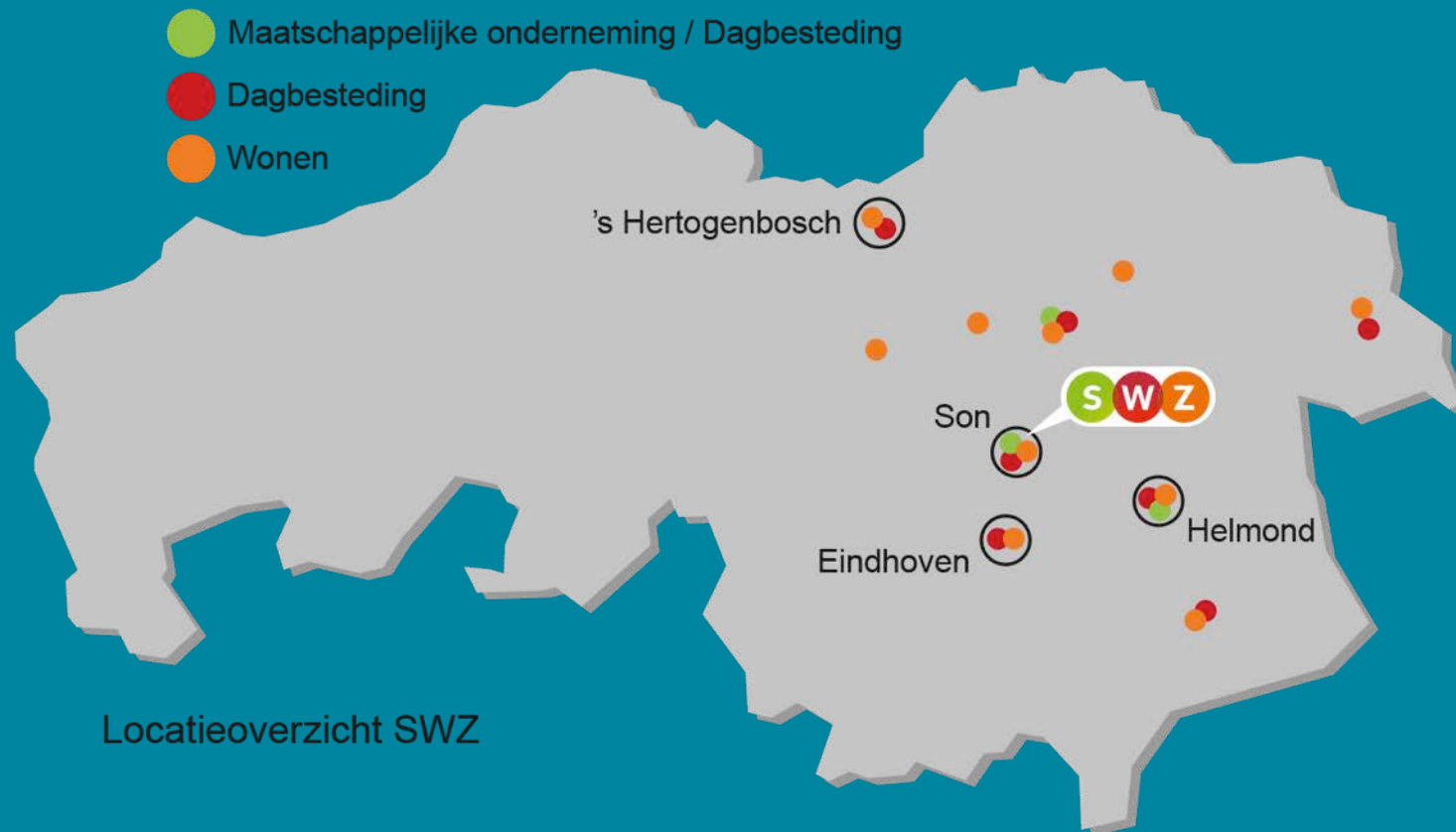

Locatieoverzicht SWZ

Empowerment Scholing Samen Leren



Organisatie

- Scholing van 3 maal 2 uur
- Maximaal 10 deelnemers, 5 cliënten en 5 begeleiders
- Voldoende ruimte
- Vertrouwde ruimte

Inhoud

- Samen leren oa dmv rollenspellen en huiswerkopdrachten
- Aangepast op de individuele vraag van de cliënt of begeleider
- Samen leren door elkaar tips te geven, ervaringsdeskundigheid

Empowerment



‘Het individuele vermogen om beslissingen te nemen en controle te hebben over het eigen leven’

- Empowerment kan niet gegeven of opgelegd worden aan anderen, men kan anderen niet “empoweren”
- Empowerment doet men niet alleen, interactie is een voorwaarde
- Erbij horen, sociale participatie, mee doen
- ‘Kracht van binnenuit’; het aanspreken van eigen kwaliteiten, het ontwikkelen van vaardigheden, toename van zelfbewustzijn, zelfvertrouwen et cetera



Het gaat bij empowerment om krachten en kwetsbaarheden; om controle krijgen, maar ook om ondersteuning.

Empowerment Zonhove



De bedoeling

- Het versterken van de cliënt
- In sociale interactie
- Client ↔ Begeleider
- Ontwikkeling door professionals en cliënten

Wat kun je zelf doen?

Geef je grenzen aan



Laat je dromen horen

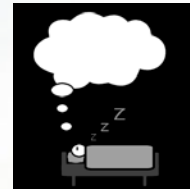

Uit je ongenoegen



Vraag hulp



Onderneemactie

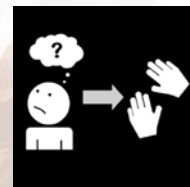

Oefenen



ontploo je mogelijkheden

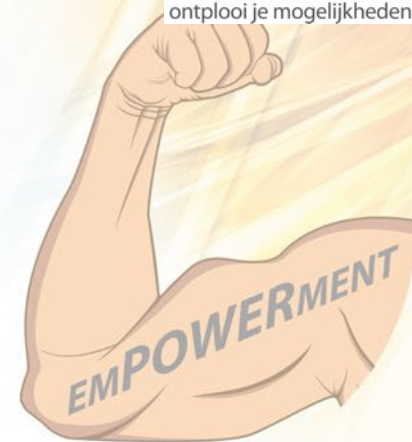

Waarde toevoegen



ontploo je mogelijkheden



OWERMENT

Trots



Succesfactoren scholing

Samen leren

- Cliënt en begeleider, sociale interactie
- Cliënt leert zijn krachten te gebruiken en krijgt hier de ruimte voor en eventueel ondersteuning
- Leren doormiddel van rollenspellen en opdrachten
 - direct beleven, tips geven en aanpakken

Benadering van cliënten

- Via vertrouwd, bekend persoon (geestelijk verzorger) werving van cliënten
- Tempo cliënt





ontplooi je mogelijkheden